RURALiTA' DEL MEDIO FRIULI

PATRIMONIO DA RI - CONOSCERE

LA RURALITA' COME MODO DI VIVERE

SCELTA CULTURALE, SOSTENIBILE E COMPETITIVA CON GLI ATTUALI MODELLI SOCIOECONOMICI DELLA GLOBALIZZAZIONE

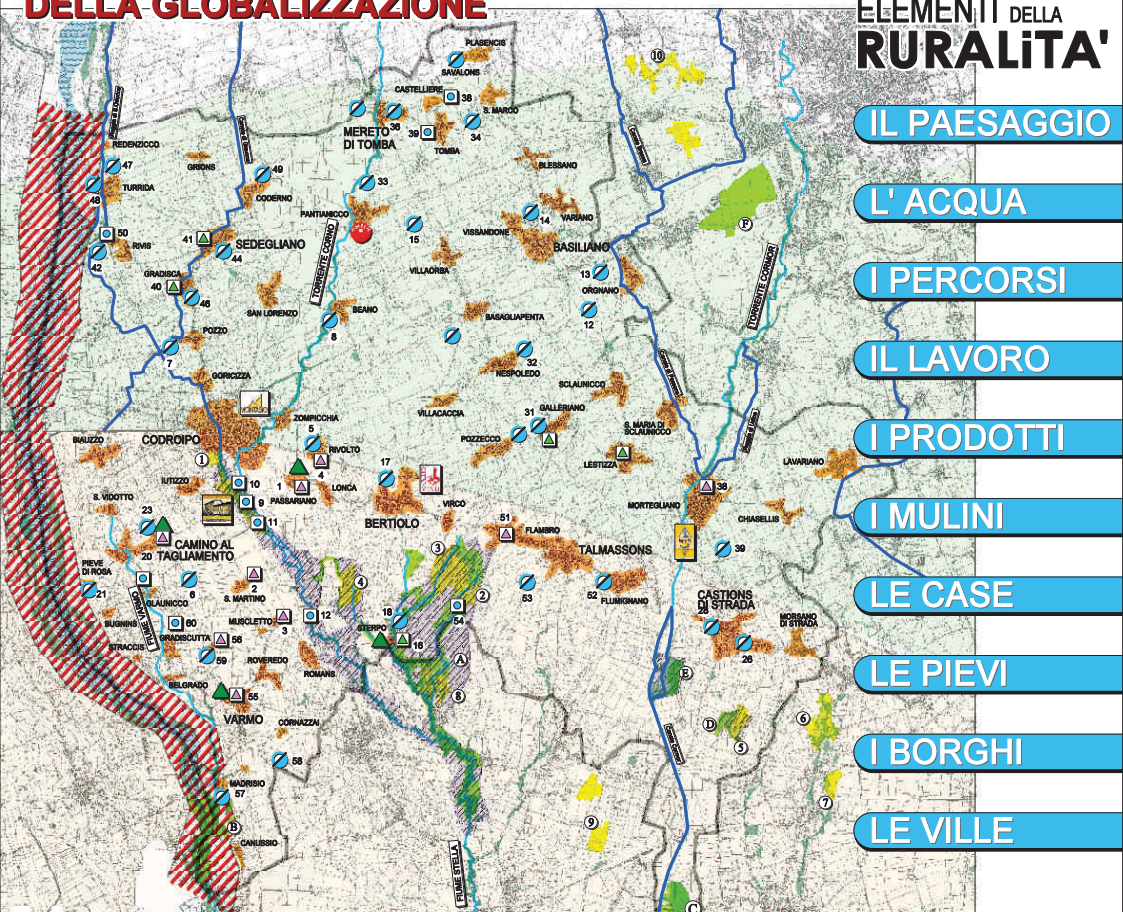

ELEMENTI DELLA RURALiTA'

- IL PAESAGGIO
- L' ACQUA
- I PERCORSI
- IL LAVORO
- I PRODOTTI
- I MULINI
- LE CASE
- LE PIEVI
- I BORGHI
- LE VILLE

PATRIMONIO DEL MEDIO FRIULI

PAESAGGIO E AREE PROTETTE

- TERRITORIO EDIFICATO
- ALTA PIANURA
- BASSA PIANURA

A.R.I.A. N° 8 FIUME TAGLIAMENTO
Area di Rilevante Interesse Ambientale istituita con Decreto del presidente della Regione del 17/7/2002 a testimonianza della riconoscibilità necessaria di singolare ambiente di pianura che non ebbe frazionamento e parcellizzazione, ma che riguardino viaggiare l'asta fluviale nella sua interezza e continuità.

BIOTOPI
Aree di limitata estensione territoriale, esterne a parchi e riserve, caratterizzate da qualsiasi naturalistico di grande interesse che corrono il rischio di distruzione e scomparsa.
Nel Territorio del Medio Friuli sono costituiti dalle zone umide quali torbiere, paludi, risorgive e stagni.

Compresi nel perimetro Medio Friuli

1. RISORGIVE DI CODROIPO N° 28
2. RISORGIVE DI FLAMBRO N° 14
3. RISORGIVE DI VIRCO N° 15
4. ROGGIA RIBOSA DI BERTIOLO E LONCA N° 29
5. TORRIERA SELVOTE N° 23

Limitrofi al perimetro Medio Friuli

6. PALUDI DEL CORNO
7. PALUDI FRAGHES
8. RISORGIVE DI ZARNICCO
9. SELVUCCIS E PRAT DAL TOP
10. PRATI DELLA PIANA DI BERTRANDO

SIC
Siti di Importanza Comunitaria che tutelano habitat, specie animali e vegetali significative a livello europeo, in scopo è la salvaguardia della biodiversità.

Compresi nel perimetro Medio Friuli

- (A) RISORGIVE DELLO STELLA (IT3320026)
- (B) BOSCO DI GOLENA DEL TERRANO (IT3320036)
- (C) BOSCO BOSCAT (IT3320023)
- (D) PALUDE SELVOTE (IT3320028)
- (E) PALUDE MORETTO (IT3320027)

Limitrofi al perimetro Medio Friuli

- (F) MAGREDI DI CAMPOFORMIDO

AREE DI REPERIMENTO PRIORITARIO
Zone di rilevante interesse ambientale individuate da legislazione regionale (PURG) come aree ad elevato contenuto naturalistico ambientale da convertire con future leggi in eventuali parchi e riserve regionali. Aree di reperimento del territorio del Medio Friuli

- (A) RISORGIVE DELLO STELLA (IT3320026)
- (D) PALUDE SELVOTE (IT3320028)
- (E) PALUDE MORETTO (IT3320027)

ALBERI NOTEVOLI E MONUMENTALI
Alberi di età avanzata che per dimensioni, bellezza o pregio, importanza storica o valore paesaggistico hanno stati dichiarati dallo stato, incentivati annuali e come tali tutelati.

PRODUZIONI TIPICHE

COOPERATIVA "BLAVE DI MORTEAN", MORTEGLIANO
La Blave di Morean è una cooperativa agricola che nasce nel 2001 su iniziativa di loro soci interessati a proporre prodotti naturali per un'alimentazione più sana.
Per questa motivazione viene avviata la produzione di mais con varietà autoctone, un'attenta gestione delle tecniche colturali, la selezione manuale, la conservazione a temperatura controllata e la macinazione artigianale, tutte procedure che consentono di ottenere un prodotto di elevatissima qualità.
Nel corso degli anni la produzione si è arricchita dapprima e di nuovi prodotti anche derivati, dalla trasformazione delle materie prime: il caffè d'orzo, i biscotti, l'orzo perlato, le farine bianca e gialla per polenta, succo di mela.

CENTRO REGIONALE PER LA COLTIVAZIONE DELLA MELA FRIULIANA, PANTIANICCO - MERETO DI TOMBA
Pantianicco è sede della Mostra Regionale della Mela sin dalla prima edizione, svoltasi nel 1969. Questa manifestazione richiama ogni anno di ottobre presenza, ed ha lo scopo di valorizzare e promuovere la mela friulana, l'ex DOP, prodotto con il prestigio riconosciutogli dalla DOP; e i prodotti agroalimentari tipici, come il succo, il sidro, l'aceto di mele, il miele di melo.

CONSORZIO TUTELA DEL FORMAGGIO MONTASIO, CODROIPO
Un formaggio di qualità come il Montasio deve essere prodotto secondo determinati e ben precisi fattori di tipicità.
L'attività del Consorzio si svolge sia a livello istituzionale (vigilanza su produzione e commercio) che di valorizzazione produzionale della produzione.
La denominazione "MONTASIO" è stata registrata e protetta dal 12 giugno 1996 a livello comunitario quale Denominazione d'Origine Protetta (D.O.P.)

MULINO ZORATTO, CODROIPO
Al mulino si lavorano i cereali provenienti dall'agricoltura biologica e coltivazione locale. Tutto la lavorazione è basata giri della macina a pietra e dei laminatoi sono garantite e certificate. Grazie all'opinoni lavorazione si ottengono le riserve farine integrali per polenta marinata a pietra e antiglutine, farine per la panificazione di grano duro, di grano tenero e farro.
Sia il "Mulino Di Bert" è originale soprattutto perché, oltre alla macinazione, accanto con il coordinato della ditta dell'azienda, è organizzato anche un'intera artigianiga attività e così in tantissimi dello stoccafisso norvegese, unico caso in Italia.

BERTIOLO - COMUNE ISCRITTO ALL'ASSOCIAZIONE NAZIONALE CITTÀ DEL VINO
Le Città del Vino rappresentano un circuito di oltre 500 enti locali. I Comuni, i paesi e le città, che hanno aderito all'Associazione hanno una spiccata vocazione vitivinicola e costituiscono una rete in cui qualità ed enogastronomia hanno contribuito la vera occasione per una nuova sostenibilità del territori.

MULINI

CODROIPO
- 8 MULINO di ROSA
- 10 MULINO di BERT
- 11 MULINO della SIEGA
- 12 MULINO di MUSCLETTO

BERTIOLO
- 19 MULINO STORICO - Stuppo

CAMINO AL TAGLIAMENTO
- 25 MULINO di GLAUNICCO - Borgo di Glaunicco

MERETO DI TOMBA
- 37 MULINO ROMANO
- 38 Ex MULINO BUSELLO
- 39 MULINO de CECCO

SEDEGLIANO
- 50 MULINO di RIVIS

TALMASSONS
- 54 MULINO BRAIDA

VARMO
- 60 MULINO CALLIGARO

PIEVI

CODROIPO
- 6 CHIESA di SANTA CECILIA VERGINE e MARTIRE - Rivolto
- 8 CHIESA di SAN PIETRO - San Pietro
- 7 CHIESA di SAN ROCCO - Pozzo
- 8 CHIESA della MADONNA della CORTINA - Beano

BASILIANO
- 12 CHIESA di SAN MARCO EVANGELISTA San Marco
- 13 CHIESA di SAN PIETRO APOSTOLO Orgnano
- 14 CHIESA di SAN LEONARDO - Variano CHIESA di SANTA MARIA e SANT'ORSOLA
- 16 Villa Orbe

BERTIOLO
- 17 CHIESA della SANTISSIMA TRINITA'
- 18 CHIESETTA di SAN GEROLAMO - Stuppo

CAMINO AL TAGLIAMENTO
- 21 CHIESA di SANTA MARIA Pieve di Rosa
- 22 CHIESA di SAN TOMMASO APOSTOLO Glaunicco
- 23 CHIESA di SAN CANZIANO MARTIRE Goricco
- 24 CHIESA di SANT'ANDREA APOSTOLO Biauzzo

CASTIONS DI STRADA
- 28 CHIESA di SANTA MARIA delle GRAZIE
- 29 CHIESA di SAN MARTINO

LESTIZZA
- 31 CHIESA di SAN GIOVANNI EVANGELISTA Gallariano
- 32 CHIESA di SANT'ANTONIO ABATE Nespoledo

MERETO DI TOMBA
- 33 CHIESA di SANT'ANTONIO ABATE
- 34 CHIESA di SAN ROCCO
- 35 CHIESA di SAN MARTINO
- 36 CHIESA di SAN DANIELE e SANTAGOSTINO

MORTEGLIANO
- 38 CHIESA di SAN NICOLO' VESCOVO

SEDEGLIANO
- 42 CHIESA di SAN GEROLAMO
- 43 CHIESA di SAN LORENZO MARTIRE San Lorenzo
- 44 CHIESA di SAN PIETRO e PAOLO APOSTOLI
- 45 CHIESA di SANTO STEFANO nella CORTINA
- 46 CHIESA di SAN GIORGIO MARTIRE Gradisca
- 47 CHIESA di SAN GIOVANNI BATTISTA Redenzicco
- 48 CHIESA di SAN MARTINO VESCOVO Turridà
- 49 CHIESA di SANTA GIULIANA VERGINE e MARTIRE - Coderno

TALMASSONS
- 52 CHIESA di SANTA MARIA MADDALENA Flumignano
- 53 CHIESA DI SANT'ANTONIO ABATE Flambro

VARMO
- 57 PIEVE di SANTA RADEGONDA - Madrisio
- 58 PIEVE di SANT'ANNA - S.Martino
- 59 CHIESA di SANTA MARIA ASSUNTA Santa Marizza

La cultura contadina costituisce un valore primario per il futuro del Medio Friuli, sia perchè sostiene ed alimenta l'economia rurale locale, sia perchè tutela e valorizza il paesaggio e l'ambiente, garantendo qualità, autenticità e unicità al territorio.

Il Piano Strategico promuove gli ELEMENTI DELLA RURALITA' per trasferirli alle future generazioni e proporli quali fattori importanti dell'economia locale all'interno del modello di sviluppo sostenibile del Medio Friuli.

La Ruralità tra i potenziali attrattori per elaborare la vocazione turistica dei luoghi.

VILLE STORICHE

CODROIPO
- 1 VILLA MANIN - Passariano
- 2 VILLA ERCHSLER - San Marino
- 3 VILLA COLLOREDO MELS - Muscletto
- 4 VILLA SOMEDA - Rivolto

BERTIOLO
- 18 VILLA COLLOREDO, VENIER - Stuppo

CAMINO AL TAGLIAMENTO
- 20 VILLA MAINARDI (COLLOREDO MELS) Goricco

LESTIZZA
- 29 VILLA FABRIS - Lestizza
- 30 VILLA TRIGATTI - Gallariano

MORTEGLIANO
- 38 VILLA dei CONTI di VARMO

SEDEGLIANO
- 40 PALAZZO VENIER - Gradisca
- 41 PALAZZO BIRARDA

TALMASSONS
- 51 VILLA SAVORGNAN -Flambro

VARMO
- 55 VILLA CANCIANI, FLORIO, CHILINO
- 56 VILLA BARTOLINI (PALASSAT DE CANSIAN) Santa Marizza