

PIANO DELLE STRATEGIE PER LO SVILUPPO DELL' AREA VASTA MEDIO-FRIULI



FASE PROPOSITIVA

Comitatato: ASSOCIAZIONE INTERCOMUNALE MEDIO FRIULI
 Capofila: Amministrazione Comunale di Codroipo - Area Urbanistica Edilizia Privata ed Ambientale

Thema: AREE TUTELATE E AGROSISTEMI - ASSI STRATEGICI PER LA RIQUALIFICAZIONE DEL PAESAGGIO

RECORDING 2011

ELABORATO 05

Responsabile di progetto: Studio Strada
 Collaboratori: Studio Urbanistica, Studio Geomatico, Studio Ambientale

LEGENDA

- PERIMETRO MEDIO FRIULI
- CONFINI COMUNALI
- ELETTRODOTTO 380 kV IN PROGETTO
- CAVE ATTIVE
- DISCARICHE DI INERTI
- DEPURATORE
- IMPIANTI FITODRENICI
- AREE PROTETTE SIC NATURA
- AREE INDUSTRIALI/ARTIGIANALI
- AREE COMMERCIALI
- ZONE VULNERABILI LIMITATI DA PIAZZA E ZONE AGRICOLA AL CAMBIO USI
- CONFINI AGRICOLA CONFINI COMUNALI
- AREE PRESERVATE DA PROGETTO DI BORDOPO
- AREE AREE PERICOLOSE
- INTEGRAZIONE PAESAGGISTICA

AZIONI PER LA RIQUALIFICAZIONE E LA FRUIBILITA' DEL PATRIMONIO AMBIENTALE



SCHERMATURA DI EDIFICI E STRUTTURE TECNOLOGICHE AD ELEVATO IMPATTO PAESAGGISTICO

RIORGANIZZAZIONE ED IMPLEMENTO DEL SISTEMA FOGNARIO CON RIDUZIONE DEI SCARICHI DIRETTI SU ROGGE E CORSI D'ACQUA PRINCIPALI

PROGRAMMA DI MANUTENZIONE DELLA VIABILITA' MINORE E DEI PERCORSI CICLOPEDONALI

PULIZIA E DRENAGGI DELLE ROGGE E DEI CANALI IN AMBITO URBANO ED EXTRA - URBANO

INDIVIDUAZIONE DEGLI INTERVENTI

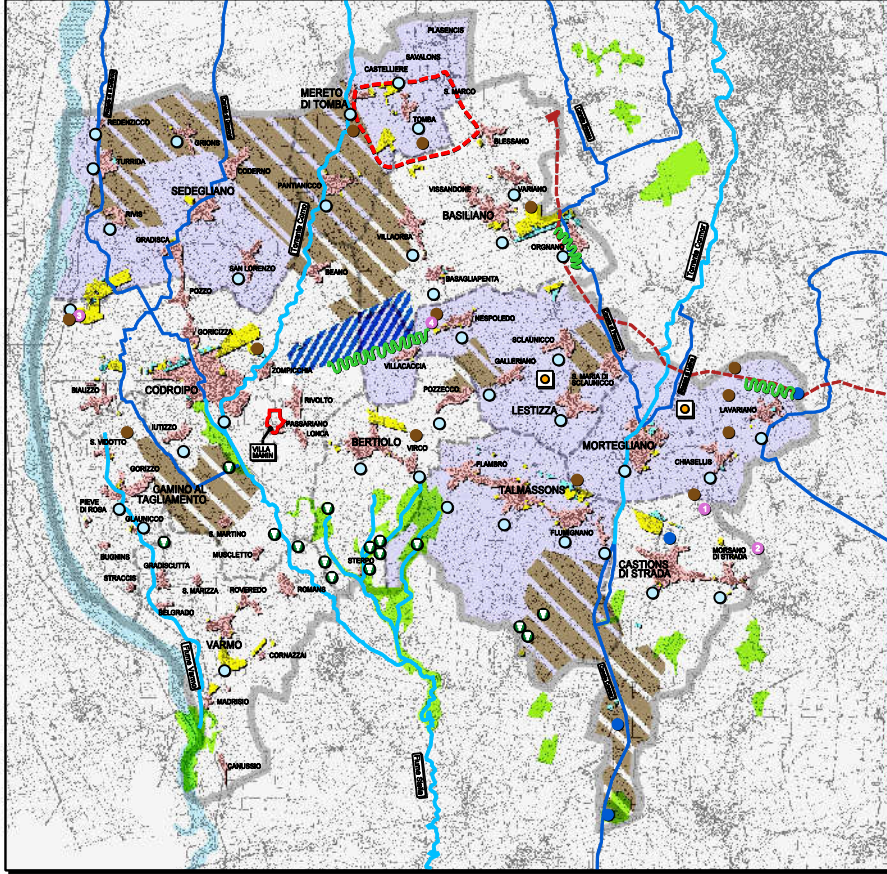

RIQUALIFICAZIONE ED IMPLEMENTO DELLA SEGNALETICA E DEI PUNTI ATTREZZATI SU AREE E BENI DI INTERESSE NATURALISTICO



PIANO COMPLESSIVO PER IL RECUPERO DELLE EX DISCARICHE DI INERTI

PROCEDURA - TIPO

- PULIZIA DEI RIFIUTI E RIFORMA ALL'INTERNO DELL'AREA DELIMITATA DALLA REGIONE
- SCODIO DI MATERIE NELLE ZONE A STERCO E SPONTANEO NELLE ZONE DI RIFIUTO A COMPACTO, COME PRODOTTO NELLE FASE DI PROGETTO, A PREPARAZIONE DEL PIANO DI POSA DEI SUCCESSIVI STRATI
- POSA DI UNO STRATO DI LINO, MERITO DI TESTI DI CESSAZIONE, PER UNO SPESORE DI 30 CM SULLA SCARPIA E SUL FONDO DELLA DISCARICA
- POSA DI UNO STRATO DI 30 CM DI TERRENO VEGETALE
- REPIANTO CON SPECIE VEGETALI AUTOCHE, PREFERIBILMENTE DI PROVENIENZA LOCALE, DONATE DAL PIANTO DI VISTA FITOLAMINATO
- MESSA A DIMORA DI ALTIPUNTO LUNGO IL PROFILO SUPERIORE DELLA SCARPIA
- ELIMINAZIONE RETE DI RECINZIONE E GUARDIAOLA DI LEGNO

LE PRIORITAZIONI VENGONO AFFRONTATE VALUTANDO LE INTERFERENZE AMBIENTALI E PREVENENDO IDONEI INTERVENTI DI RECUPERO, RIQUALIFICAZIONE E COMPENSAZIONE AMBIENTALE CHE VENGONO SPECIFICAMENTE PROGETTATI INNESTANDO ALL'OPERA PRINCIPALE LAVORI POSSIBILI, VENGONO SFRUTTATE LA CAPACITA' FITOTECNICA DELLA VEGETAZIONE CHE DIVENTA A TUTTI GLI EFFETTI PARTE INTEGRANTE DEL PROGETTO. SI RICHIEDE ADEGUATA SOSTENIBILITA' E IL SUCCESSO MONITORANDO LO STATO MANUTENENDO DELLE OPERE A SCALARE FONDAMENTALE PER LA SPECIFICITA' PAESAGGISTICA E IL PROFILO AMBIENTALE. IL PAESAGGISTICO DI SCODIO DEGLI INTERVENTI REALIZZATI.

ELEMENTI DI CRITICITA' PER LA VALORIZZAZIONE DEL PAESAGGIO RURALE

<p>MONOCOLTURE</p>	<p>CANALI CEMENTIZI</p>	<p>SOSTITUZIONI CANALIZZAZIONI CEMENTIZI CON OPERE DI INGEGNERIA NATURALISTICA</p>	<p>DISCARICHE INERTI ED EX CAVE</p>	<p>ESPANSIONE EDILIZIA, AREE COMMERCIALI ED ARTIGIANALI</p>	<p>ABBANDONO EDILIZIA RURALE</p>
<p>ELETTRODOTTI</p>	<p>CANALETTE DISMESSE</p>	<p>CAVE ATTIVE</p>	<p>FOTVOLTAICO NON INTEGRATO</p>		