REGIONE AUTONOMA FRIULI VENEZIA GIULIA

Provincia di Udine

PIANO DELLE STRATEGIE
PER LO SVILUPPO DELL' AREA VASTA
MEDIO FRIULI

Committente: ASSOCIAZIONE INTERCOMUNALE MEDIO FRIULI
Capofila: Amministrazione Comunale di Codroipo - Area Urbanistica Edilizia Privata ed Ambiente

Titolo: STRUTTURA URBANA - CENTRI STORICI E BORGHI RURALI: BASILIANO E FRAZIONI

RTP
- Studio AGORA Massimo Casolari
- MONICA CAIROLI Dott. Forestale
- MPGD STUDIO Massimo Pitusso Giuseppe Sferzi

Capogruppo: Arch. Massimo Casolari
VIA MORTI DAL MICHIAL 4
33100 UDINE (UD)
TEL. 0432- 404644 - FAX 440119
e-mail: studioagora@libero.it

Responsabili di progetto: Giulia Biasutti, Jacopo di Cristofaro
Collaboratori: Silvia Albano, Davide Cagnoletti, Davide Cerasoli, Paola Moteni

settembre 2010

ELABORATO 16

CAPOLUOGO: BASILIANO

FRAZIONI:
- VARIANO
- VISSANDONE
- BLESSANO
- VILLAORBA
- BASAGLIAPENTA
- ORGNANO

STRUTTURA URBANA - CENTRI STORICI E BORGHI RURALI: BASILIANO E FRAZIONI

PROMOZIONE

IDENTITA' LOCALE

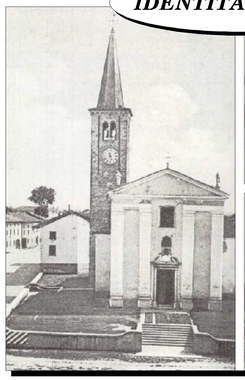

AMBIENTE

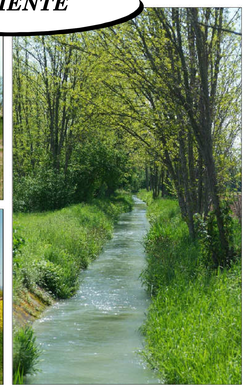

PROMOZIONE E RICONOSCIBILITA' DEL PATRIMONIO

POLARITA' PRINCIPALI

PATRIMONIO

VICOLI - EFFETTO BORGO

SISTEMA COMMERCIALE PRIMARIO

VERDE URBANO

ROGGE

FRAZIONI

1 VARIANO

2 VISSANDONE

3 BLESSANO

4 VILLAORBA

5 BASAGLIAPENTA

6 ORGNANO