REGIONE AUTONOMA FRIULI VENEZIA GIULIA

Provincia di Udine

PIANO DELLE STRATEGIE
PER LO SVILUPPO DELL' AREA VASTA
MEDIO FRIULI

Committente: ASSOCIAZIONE INTERCOMUNALE MEDIO FRIULI
Capofila: Amministrazione Comunale di Codroipo - Area Urbanistica Edilizia Privata ed Ambiente

Titolo: ELEMENTI FUNZIONALI E ARREDO URBANO : CODROIPO E FRAZIONI

RTP
- Studio AGORÀ Massimo Casolari
- MONICA CAIROLI Dott. Forestale
- MPGD STUDIO Matteo Palminiano Giuseppe D'orsi COMunicazione DESIGN

Capogruppo: Arch. Massimo Casolari
VIA MONTE SAN MICHELE 5 33040 FIRMIS - UDINE
TEL. 0432- 464544 - FAX 440119
e-mail: sfagoraos@libero.it

Responsabili di progetto: Giulia Biasutti, Jacopo di Cristofaro
Collaboratori: Silvia Albano, Davide Cagnolatti, Davide Ceresoli, Paola Moriani

settembre 2010

ELABORATO 29

PROBLEMATICHE DI VALORIZZAZIONE DEGLI AMBITI URBANI PRIMARI

- ▲ TIPOLOGIA NON COMPATIBILE
- ■ ELEMENTI DA REGOLAMENTARE
- ● ELEMENTI DA RIORGANIZZARE E UNIFORMARE

ELEMENTI FUNZIONALI E ARREDO URBANO : CODROIPO E FRAZIONI

CODROIPO

RIFERIMENTO STORICO

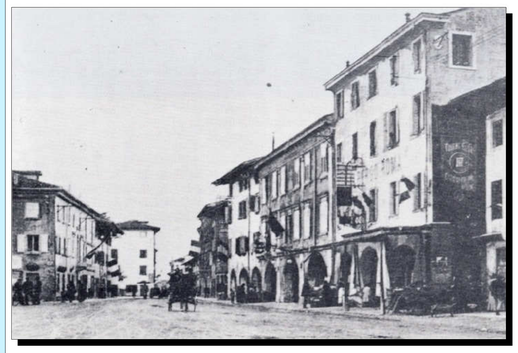

BANALIZZAZIONE DELLA SCENA PUBBLICA

USO INVASIVO DEL VERDE PRIVATO

DISPLAY / OGGETTISTICA COMMERCIALE NON COMPATIBILE ■

PLATEATICI ■

TENDE ▲

INSEGNE CUBITALI ▲

FIORIERE - DISSUASORI ●

RACCOLTA RIFIUTI ■

SEGNALETICA / AFFISSIONI ■

ELEMENTI TECNOLOGICI ■

CRITICITA' DI FRUIZIONE DEI PERCORSI PEDONALI

ILLUMINAZIONE PRIVATA ●