REGIONE AUTONOMA FRIULI VENEZIA GIULIA

Provincia di Udine

PIANO DELLE STRATEGIE
PER LO SVILUPPO DELL' AREA VASTA
MEDIO FRIULI

Committente: ASSOCIAZIONE INTERCOMUNALE MEDIO FRIULI
Capofila: Amministrazione Comunale di Codroipo - Area Urbanistica Edilizia Privata ed Ambiente

Titolo: ELEMENTI FUNZIONALI E ARREDO URBANO : SEDEGLIANO E FRAZIONI

RTP RAGGRUPPAMENTO TEMPORANEO DI PROFESSIONISTI
- Studio AGORA' Massimo Casolari
- MONICA CAIROLI Dott. Forestale
- MPGD STUDIO Matteo Palmisano Giuseppe D'orsi COMUNICATION DESIGN

settembre 2010

Capogruppo: Arch. Massimo Casolari
VIA MONTE SAN MICHELE, 5
REGGIO EMILIA - ITALY
TEL. 0522- 454644 - FAX 440119
e-mail: stagoraa@libero.it

Responsabili di progetto: Giulia Biasutti, Jacopo di Cristofaro
Collaboratori: Silvia Albano, Davide Cagnolati, Davide Ceresoli, Paola Molteni

ELABORATO 41

PROBLEMATICHE DI VALORIZZAZIONE DEGLI AMBITI URBANI PRIMARI

- TIPOLOGIA NON COMPATIBILE
- ELEMENTI DA REGOLAMENTARE
- ELEMENTI DA RIORGANIZZARE E UNIFORMARE

ELEMENTI FUNZIONALI E ARREDO URBANO : SEDEGLIANO E FRAZIONI

SEDEGLIANO

RIFERIMENTO STORICO

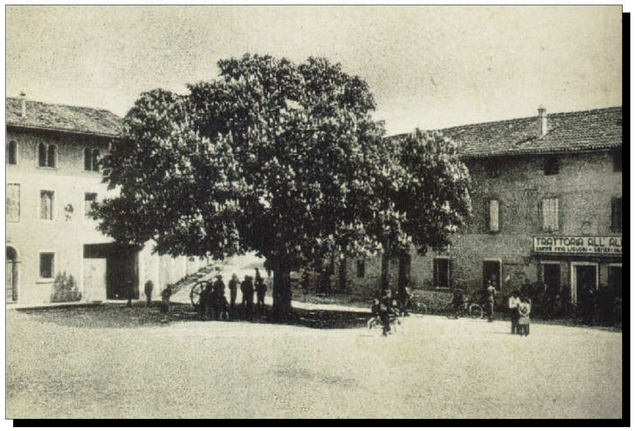

PLATEATICI

INSEGNE CUBITALI

BANALIZZAZIONE DELLA SCENA PUBBLICA

SEGNALETICA PUBBLICA

CRITICITA' DI VALORIZZAZIONE DEGLI SPAZI PUBBLICI : SEGNALETICA DA RIORGANIZZARE

ELEMENTI TECNOLOGICI

TENDE - TIPOLOGIA "A CAPOTE" NON COMPATIBILE

TENDE - TIPOLOGIA A BRACCIO DA REGOLAMENTARE

ESPOSITORI, DISPLAY, OGGETTI VARI

CARTELLONISTICA E AFFISSIONI

CRITICITA' DI FRUIZIONE DEI PERCORSI PEDONALI